

REGISTROS RECOPIADOS EN EL INVENTARIO CULTURAL 331



NUEVOS REGISTROS EN EL DIRECTORIO CULTURAL DE SICULTURA: 162



DISTRIBUCIÓN CANTONAL DE LOS REGISTROS RECOPIADOS EN EL INVENTARIO CULTURAL

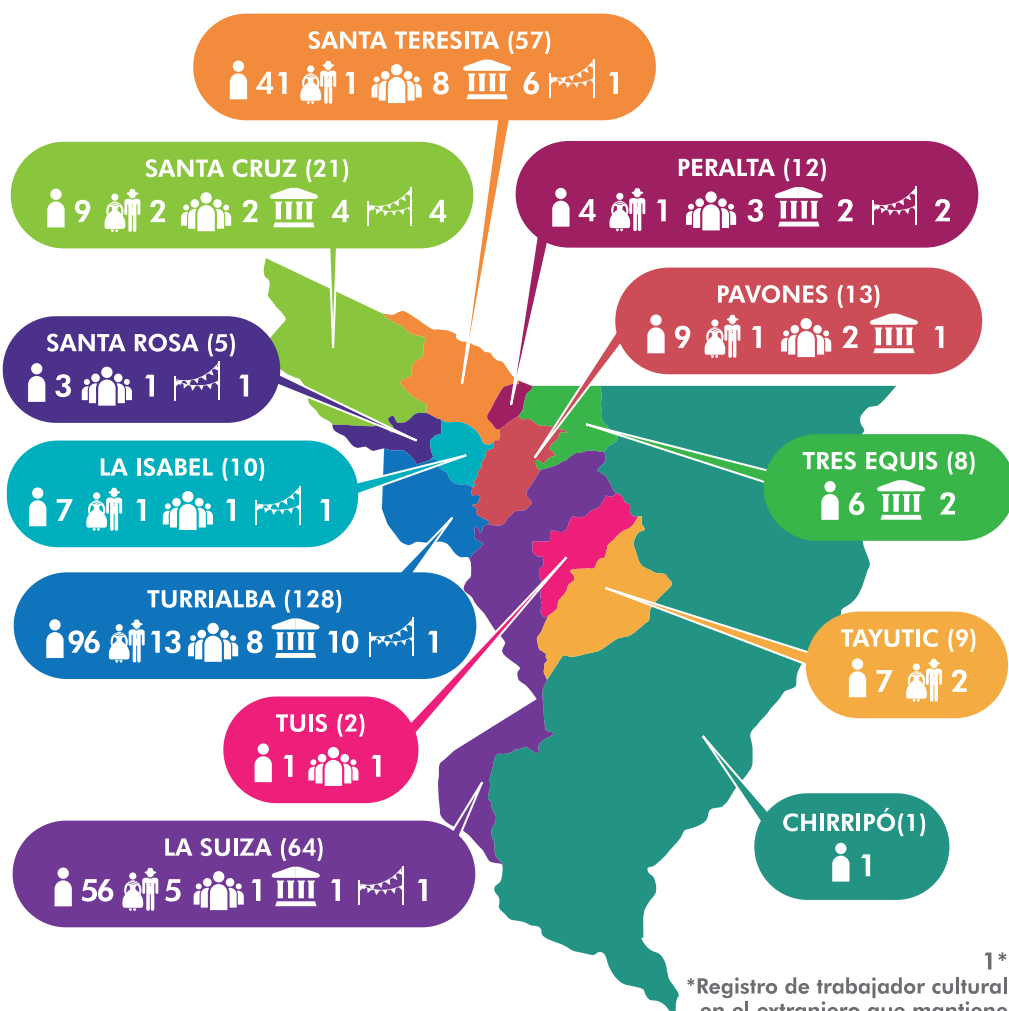

MAPA DE TURRIALBA

*Registro de trabajador cultural en el extranjero que mantiene su actividad en el cantón

DATOS RELEVANTES

TRABAJADORES (AS) CULTURALES INVENTARIADOS (AS)

Distribución según género

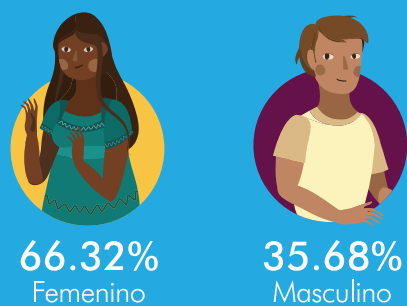

Pago



Actividad cultural principal

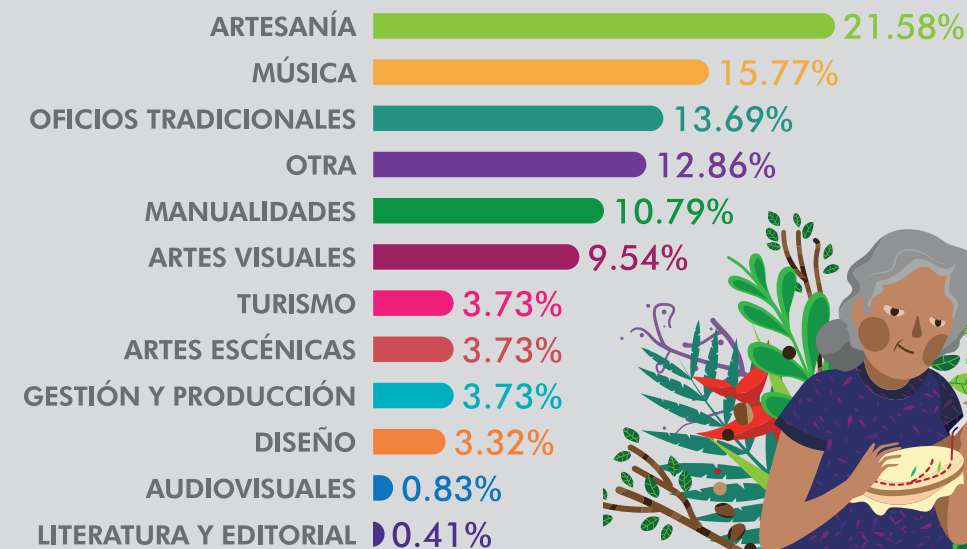

Emplea otros artistas



Lugar



Motivación para realizar la actividad cultural

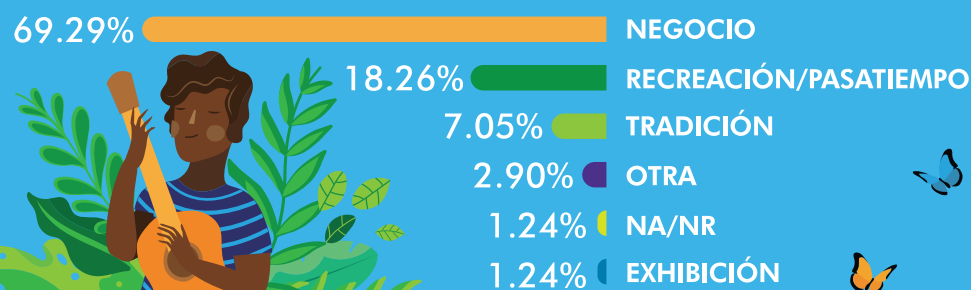

AGRUPACIONES CULTURALES INVENTARIADAS

Actividad cultural principal

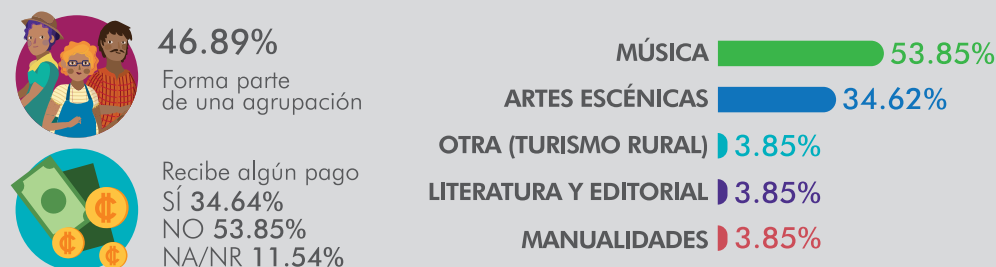

ORGANIZACIONES COMUNITARIAS INVENTARIADAS

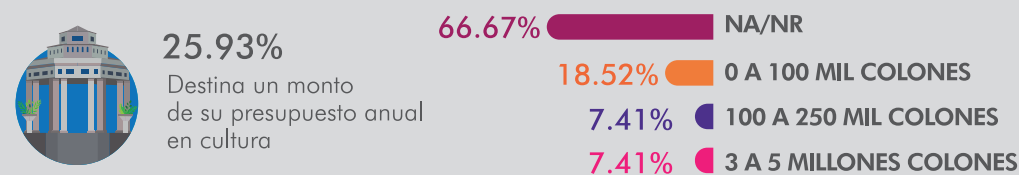

*Fuente: Inventario Cultural Turrialba 2019

Tiempo de realizar la actividad cultural

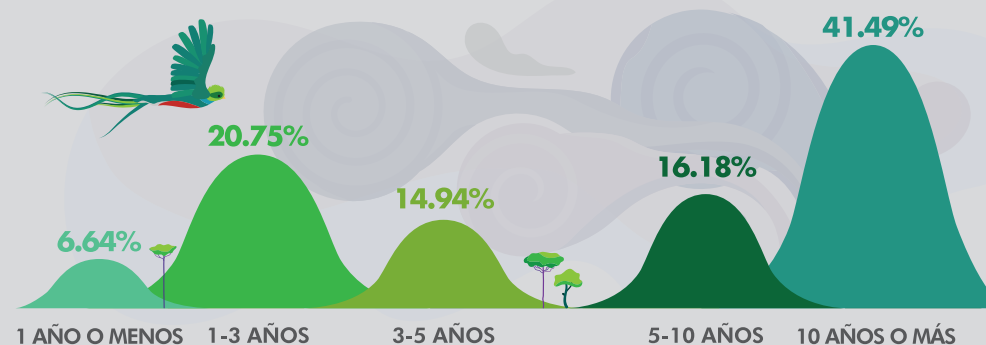

EXPRESIONES CULTURALES INVENTARIADAS

Las primeras referencias del QUESO TURRIALBA cuentan que se traía en cajas de madera rotuladas bajo el nombre de Queso Turrialba cuando se enviaba a Cartago y San José. Se elabora con leche entera y se siguen una serie de pasos hasta lograr un delicioso queso fresco o maduro después de varios días.

El queso Turrialba es un producto con identidad que ha acompañado en el tiempo a muchas familias que conservan la tradición y que obtienen un importante ingreso familiar a partir de la producción y venta del mismo.

EL ZAPATO TURRIALBA es un calzado tipo media bota de cuero compuesto de dos piezas y una fajilla que las une, cuenta con una costura doble en su parte interna y un tacón bajo de cuero prensado, versátil para el trabajo de campo y actividades sociales.

Fue introducido por el zapatero francés Auguste Gabriel Aimable Rivel (1878 - 1959) conocido como Augusto Rivel, quien fue uno de los primeros pobladores de La Suiza. Durante su época de auge se posicionó como un importante elemento de la identidad turrialbeña y componente importante de su economía.

▷ INVENTARIO CULTURAL TURRIALBA 2019

El Inventario Cultural Turrialba 2019 fue un proceso colaborativo y participativo de acercamiento, recopilación e investigación de los recursos culturales del cantón de Turrialba que brinda una radiografía de la realidad cultural de esta localidad.

Gracias al trabajo conjunto del Ministerio de Cultura y Juventud, la Municipalidad de Turrialba, Cámara de Turismo de Turrialba, Cámara de Comercio, Turismo y Servicios de Turrialba y el papel activo de las comunidades de los distritos que componen a este cantón, fue posible cumplir con este proceso. De manera que el Inventario Cultural Cantonal visibiliza y fortalece el valor social de la cultura local.

Paralelo a la construcción del Inventario Cultural Turrialba 2019 se llevaron a cabo capacitaciones en el cantón sobre el uso y aprovechamiento del Directorio Cultural en Sicultura.

Toda la información obtenida por este inventario puede ser consultada en las bases de datos disponibles en la Municipalidad del cantón. Los nuevos registros incorporados al Directorio Cultural se pueden acceder a través del sitio web del Sicultura (si.cultura.cr).

ETAPAS DEL PROCESO

- Firma del Convenio Institucional
- Presentación del proyecto a nivel cantonal
- Conformación del equipo de trabajo
- Aprobación de los formularios de consulta
- Recorridos y reuniones distritales
- Recolección de la información
- Digitalización de los formularios para creación de una base de datos
- Selección y elaboración de fichas de los registros inventariados para ser parte del Directorio Cultural en Sicultura
- Capacitación en el uso y aprovechamiento del Directorio Cultural en Sicultura a nivel cantonal
- Elaboración de una estrategia de seguimiento de los resultados
- Presentación de los resultados del proceso



▷ INVENTARIO CULTURAL TURRIALBA 2019

MÁS INFORMACIÓN

UNIDAD DE CULTURA Y ECONOMÍA

Ministerio de Cultura y Juventud

Tel: (506) 2255-3188 ext. 270

Correo electrónico: info@cultura.cr

Página web: si.cultura.cr

Facebook: Sistema de Información Cultural Costa Rica

MUNICIPALIDAD DE TURRIALBA:

Tel: (506) 2556-0231 ext.123/112

jsilesky@muniturrialba.go.co

Facebook: Municipalidad de Turrialba

CÁMARA DE TURISMO DE TURRIALBA

Tel: (506) 8911-6598

caturturrialba506@gmail.com

Facebook: Cámara de Turismo de Turrialba

CÁMARA DE COMERCIO, TURISMO Y SERVICIOS DE TURRIALBA

Tel: (506) 8568-0284

cc.turrialba@gmail.com

Facebook: Cámara de Comercio, Turismo y Servicios de Turrialba

▷ INVENTARIO CULTURAL TURRIALBA 2019

